

16 Ámbitos de la práctica educativa efectiva

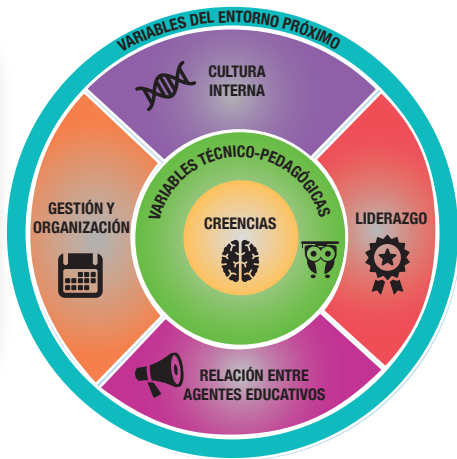

6 Dimensiones que más influyen en la mejora educativa



5 Variables Accionables del Bienestar

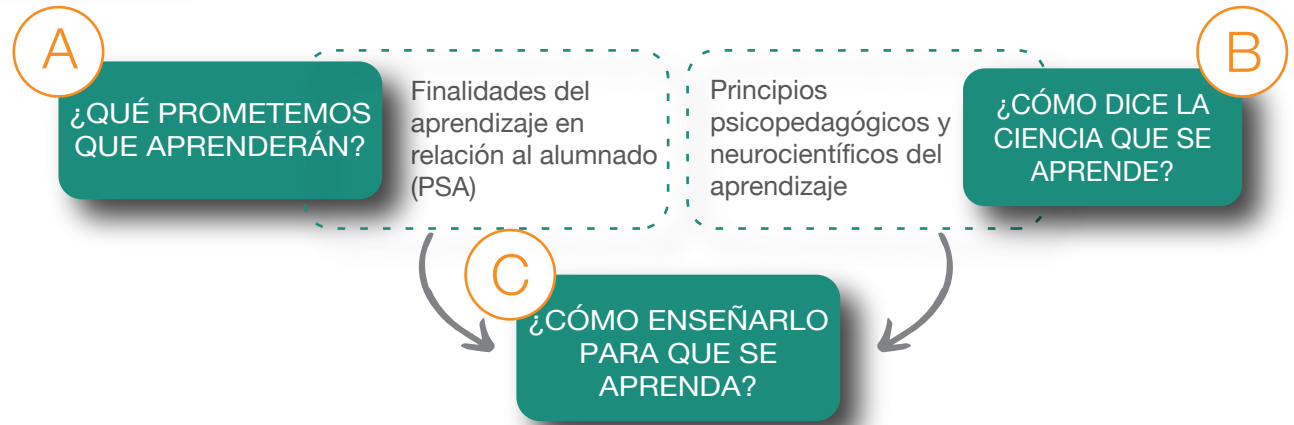

Indicadores educativos en función del aprendizaje pretendido

decidir indicadores con respecto a

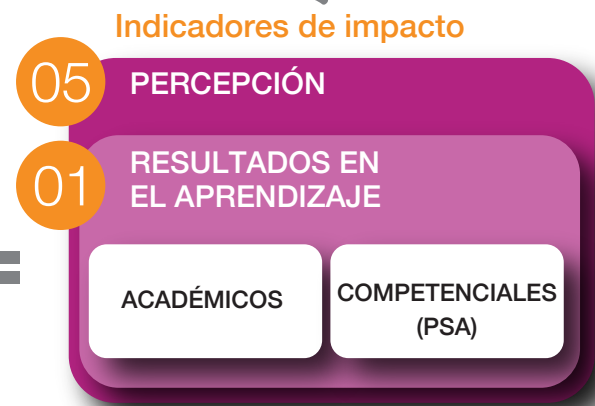
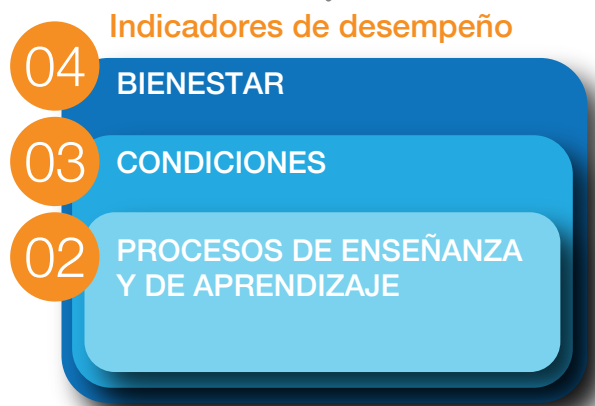

=

- 02 DE PROCESO (CÓMO SE ENSEÑA A APRENDER)
- 03 DE CONDICIONES (QUÉ INFLUYE EN EL APRENDIZAJE)
- 04 DE PERSONAS (CÓMO ESTÁN QUIENES AYUDAN A APRENDER)

- 01 DE RESULTADOS (QUÉ APRENDEN)
Académico y Competencial en función del PSA
- 05 DE PERCEPCIÓN (QUÉ PIENSAN DE LO QUE APRENDEN)
Expectativas cumplidas en el proceso y el resultado del aprendizaje conseguido



Sistema para la evaluación de indicadores educativos

